



La certificación regional en Navarra, mucho más que un sello



Fermín Olabe Velasco

Sección de Gestión Forestal

**DEPARTAMENTO DE DESARROLLO RURAL Y MEDIO
AMBIENTE**

Lo primero, el propietario.....

**Terrenos comunales
60 %**

**Terrenos particulares
30%**

**Gobierno de Navarra
10%**



EL MUNDO FORESTAL EN NAVARRA

- El 70% de la propiedad en Navarra es pública, principalmente de las Entidades Locales. En España el 70% de la propiedad es privada.

Distribución de la propiedad forestal en la Comunidad Foral

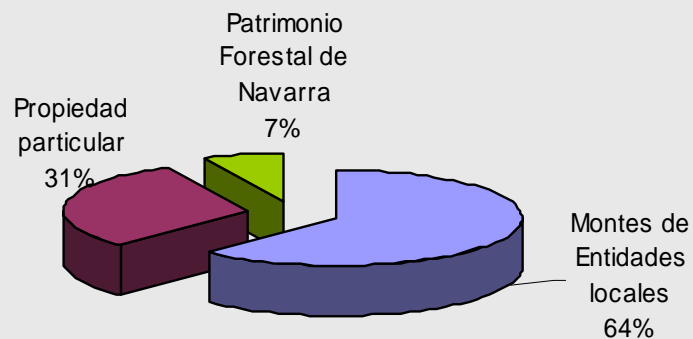

Superficie media/propietario

Privado: 4,4 Ha/Propietario
Público: 440 Ha/Entidad

- Existen Agrupaciones activas que representan a la propiedad forestal

- Federación Navarra de Municipios y Concejos
- FORESNA- ZURGAIA (Agrupación de Propietarios Forestales)

EL MUNDO FORESTAL EN NAVARRA



- La superficie total de Navarra es de 1 Millón de Ha
- 600.000 Ha Forestales/ 450.000 Ha arboladas
- Existen 250.000 Ha con Plan Técnico de Gestión o Proyecto de Ordenación
 - 55 % de la superficie forestal arbolada
 - 60 % superficie comunal ordenada
- El ritmo de ordenación es de unas 20.000 Ha/año (670.000 €/año destinados a ordenaciones)
- Proyectos de ordenación financiados al 100% por el Gobierno de Navarra en caso de Entidades Locales y Subvencionados en caso de Particulares

EVOLUCIÓN SUPERFICIE FORESTAL ORDENADA EN NAVARRA

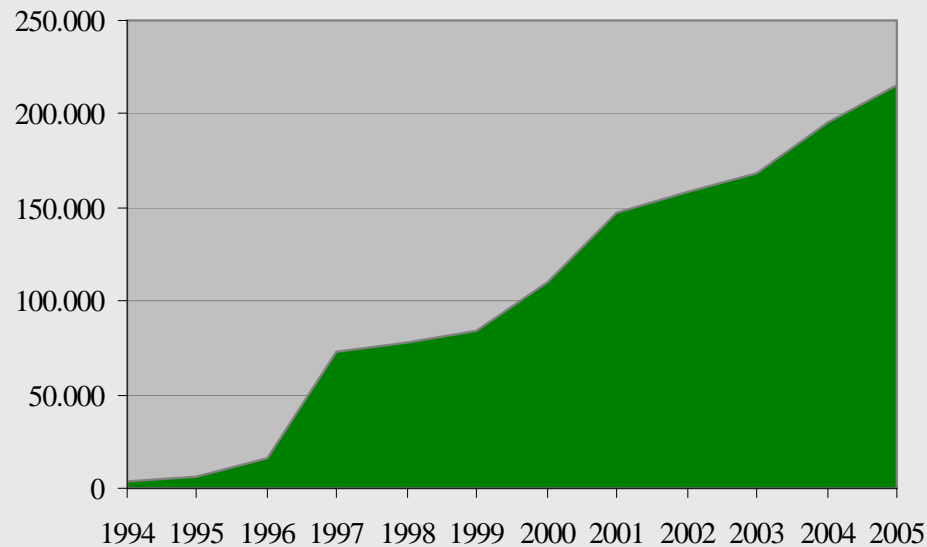

- **93% Montes Entidades Locales**
- **6% Montes del Patrimonio Forestal de Navarra**
- **1% Terrenos Particulares**

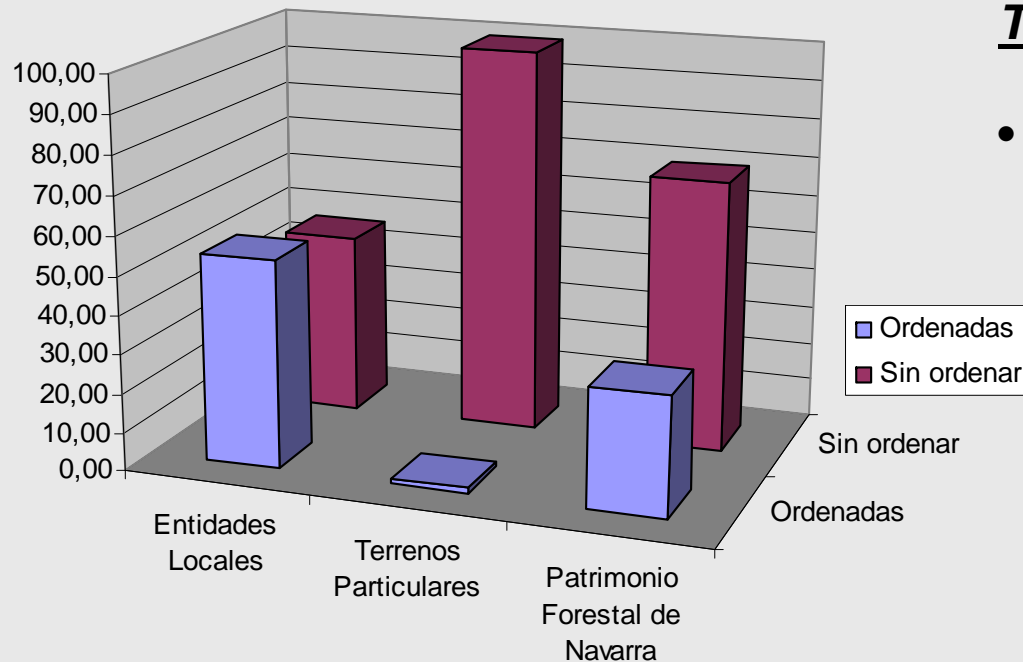

Tendencias

- **↑ % Terrenos Particulares**

Proyectos de ordenación en Navarra

Municipios con algún Estudio de Gestión Forestal

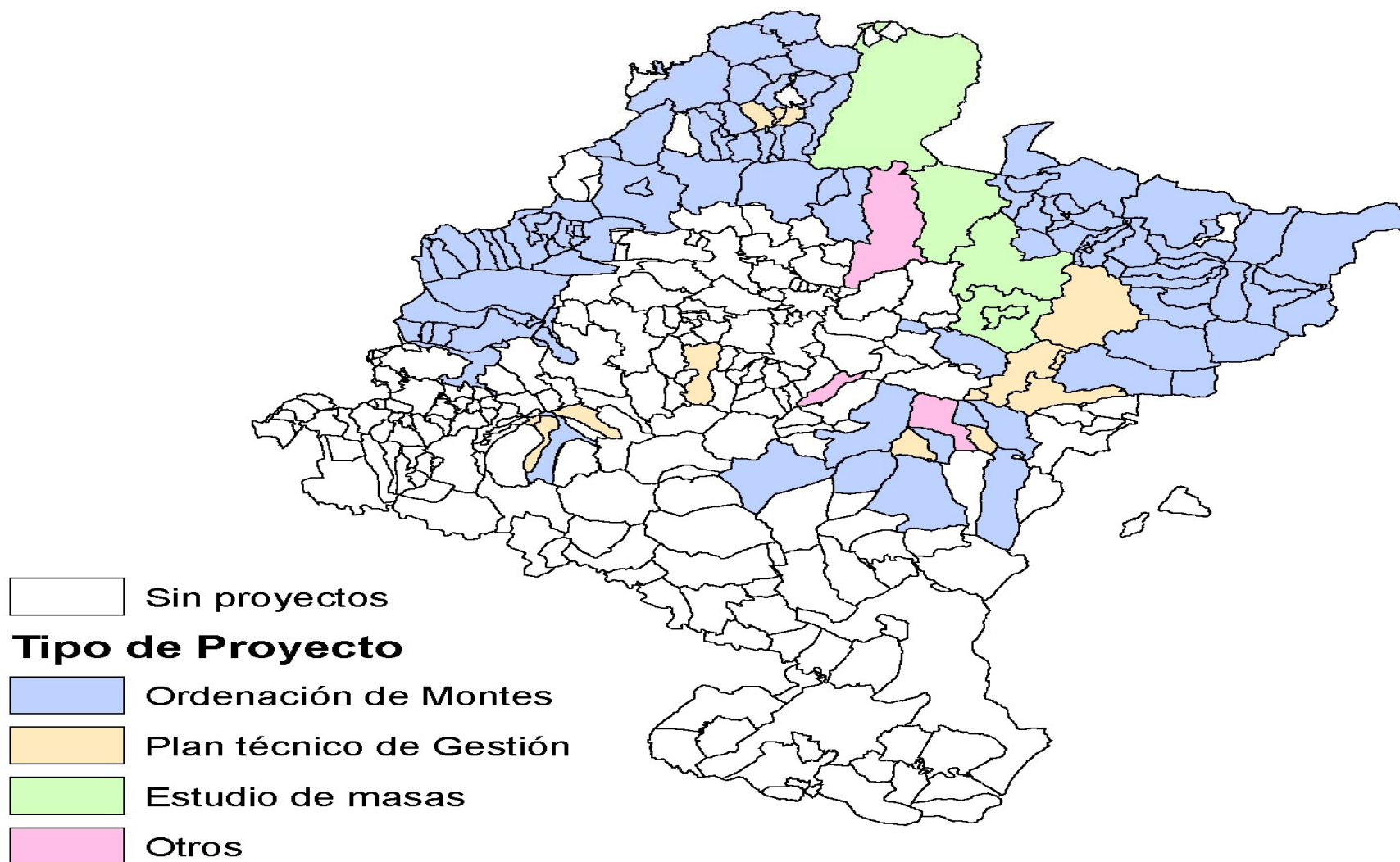

Los actores forestales, imprescindibles en este proceso

- **FORESNA – ZURGAIA, los propietarios. Convenio de colaboración con dicha Asociación.**
- **ADEMAN, Asociación de empresarios de la madera de Navarra, Convenio con dicha Asociación.**
- **MESA DE LA MADERA DE NAVARRA**
- **Otros grupos industriales (mas específicos): Mundo del papel y de la biomasa.**

CERTIFICACIÓN FORESTAL EN NAVARRA

- LA CERTIFICACIÓN FORESTAL EN NAVARRA SE BASA PRINCIPALMENTE EN EL ESQUEMA DE UNA CERTIFICACIÓN REGIONAL POR EL SISTEMA PEFC.
- LA ENTIDAD QUE AGRUPA A LOS PROPIETARIOS INTERESADOS EN LA CERTIFICACIÓN FORESTAL POR EL SISTEMA PEFC SE CONSTITUYÓ EN ENERO DE 2007 BAJO LA FIGURA JURÍDICA DE ASOCIACIÓN
- DICHA ASOCIACIÓN TIENE POR NOMBRE “ENTIDAD NAVARRA SOLICITANTE DE LA CERTIFICACIÓN FORESTAL PEFC” Y SUS SIGLAS SON “NACERT”

**ESTATUTOS DE LA ENTIDAD NAVARRA SOLICITANTE DE LA
CERTIFICACIÓN FORESTAL PEFC
(NACERT)**

**CAPITULO I
DENOMINACION, OBJETIVOS Y DOMICILIO**

Artículo 1

Con la denominación de “Entidad Navarra Solicitante de la Certificación Forestal PEFC” (NACERT), se constituye por tiempo indefinido la Asociación que regulará sus actividades de acuerdo con sus estatutos y la legislación vigente aplicable.

Los objetivos de NACERT serán los siguientes:



- Agrupar a los propietarios de montes ordenados en la Comunidad Foral de Navarra, tanto públicos como privados, interesados en participar en la certificación a nivel regional por el sistema PEFC.
- Solicitar y obtener de PEFC-España el Certificado Regional de Gestión Forestal Sostenible por el sistema PEFC.
- Custodiar y velar por el mantenimiento del Certificado Regional llevando a cabo aquellas actividades y controles previstos en el reglamento que se apruebe.



OTROS
MIEMBROS A
TITULO
INDIVIDUAL

ASOCIACIÓN DE
PROPIETARIOS
FORESTALES

FORESNA

GOBIERNO
DE
NAVARRA

Entidad
Solicitante

FEDERACIÓN
NAVARRA DE
MUNICIPIOS

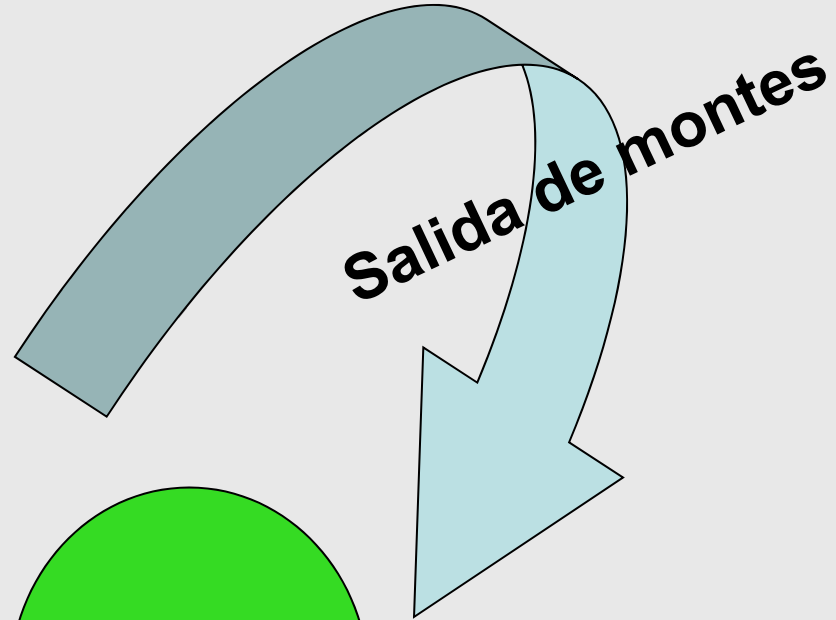

SITUACIÓN ACTUAL

- LA ENTIDAD CUENTA EN LA ACTUALIDAD CON 79 MIEMBROS, TODOS PÚBLICOS; 78 ENTIDADES LOCALES DE NAVARRA Y EL GOBIERNO DE NAVARRA EN CALIDAD DE PROPIETARIO FORESTAL.
- EN TOTAL **136.347,62** HA QUE ENGLOBAN A 127 M.U.P Y 7 MONTES NO CATALOGADOS
- HAY TERRENOS GESTIONADOS POR AYUNTAMIENTOS, CONCEJOS O POR JUNTAS O MANCOMUNIDADES DE MUNICIPIOS



SITUACIÓN ACTUAL II

 **EL 64% DE LA MADERA
MOVILIZADA EN NAVARRA EN EL AÑO
2008 PROCEDIO DE MONTES
CERTIFICADOS.**

ALGUNOS EJEMPLOS

MONTE IRATI

CERTIFICACIÓN FORESTAL

ENTIDAD LOCAL: Ochagavía

MONTE: Irati M.U.P 173

PROPIEDAD: Junta General del Valle de Salazar

SUPERFICIE: 4.982,09 ha

ESPECIES PRINCIPALES:

- Haya (*Fagus sylvatica*)
- Abeto (*Abies alba*)

PRINCIPALES USOS:

- Producción maderera
- Protección
- Ganadero
- Recreativo
- Paisajístico
- Micológico

POSIBILIDAD ANUAL: 12.146 m³

FIGURAS DE PROTECCIÓN:

- LIC Roncesvalles-Selva de Irati
- ZEPA Roncesvalles-Selva de Irati
- Área de Protección de Fauna Silvestre de Arrollandieta

ESPECIES EMBLEMÁTICAS:

- Quebrantahuesos (*Gypaetus barbatus*)
- Perdiz pardilla (*Perdix perdix*)
- Urogallo (*Tetrao urogallus*)
- Pico dorsiblanco (*Dendrocopos leucotos*)
- Nutria (*Lutra lutra*)

OBSERVACIONES: Gran valor natural y ecológico. Considerado uno de los mayores haye Europa.

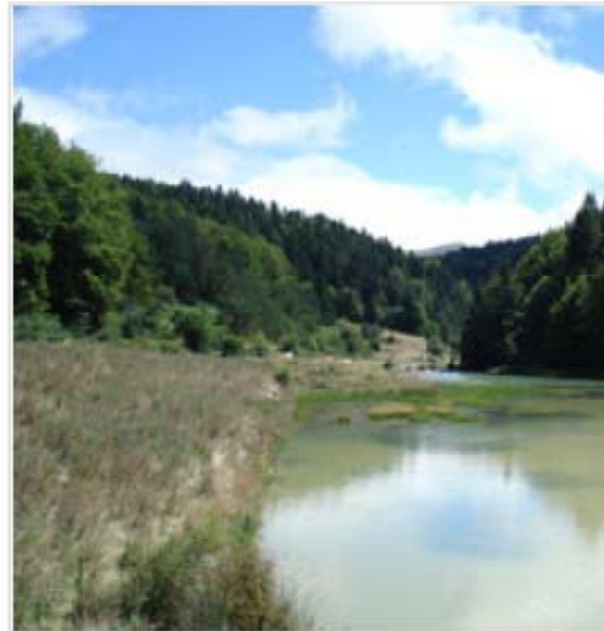

FUNCIONAMIENTO DE LA ENTIDAD

REVISIÓN POF
PARA EVALUAR
CONFORMIDAD



SOLICITUD
ADHESIÓN



PROPIETARIO
INTERESADO

PROPIETARIO MIEMBRO DE LA ENTIDAD
SOLICITANTE

AUDITORIAS
ANUALES
EXTERNAS POR
MUESTREO

UTILIZACIÓN
LOGOS PARA
DIVERSOS USOS

REUNIONES DE
COORDINACIÓN

USO DEL LOGO

 Gobierno de Navarra
Departamento de Desarrollo Rural
y Medio Ambiente

Expte. núm. 56/07

Monte de QUINTO REAL

LICENCIA núm. 5 a favor de D. Maderas
Bastanica

vecino de ERATSLIN
para que con sujeción a las condiciones técnicas dictadas por el GOBIERNO DE NAVARRA y a las particulares del Pliego de Condiciones formulado para este aprovechamiento y bajo las que se realizó la adjudicación, pueda proceder en el citado monte a la corta y extracción de los productos del siguiente aprovechamiento forestal:

Lote núm. 2 de 1537 árboles de haya

Adjudicación 10-12-2007

Importe 3.960 €

Plazo de explotación a partir de la fecha de adjudicación 24 meses

En el acto de entrega del monte estarán presentes representantes de la entidad propietaria, la empresa adjudicataria y el personal de campo del Departamento, que levantará acta por triplicado, remitiendo uno de los ejemplares a este Departamento.



PEFC
PEFC/421-00014

Pamplona, 8 de Enero de 2008

EL TÉCNICO GESTOR
DEL MONTE,

TASACION	<u>3.481</u>
M ³ MADERA.....	<u>-</u>
M ³ TROCUILO.....	<u>-</u>
M ³ LEÑA.....	<u>530,21</u>
M ³	<u>-</u>

LICENCIA DE CORTA DE MADERA

PROBLEMÁTICA ENCONTRADA

- LA GESTIÓN DE LOS MONTES ASOCIADOS RECAE EN LAS ENTIDADES LOCALES PROPIETARIAS. EN NAVARRA SON LAS ENTIDADES LOCALES LAS QUE GESTIÓNAN EL FONDO DE MEJORAS.
- DIFICULTAD PARA COORDINAR A 79 ENTIDADES LOCALES
- DIFICULTAD PARA TRASLADAR EL CONCEPTO ABSTRACTO DE CERTIFICACIÓN FORESTAL AL MUNDO RURAL.
- MUY DIFÍCIL O CASI IMPOSIBLE SIN LA TUTELA DE LA ADMINISTRACION EN TODOS LOS ASPECTOS.

OTRAS FORMULAS DE CERTIFICACIÓN EN NAVARRA; FSC Y GRUPO INDUSTRIAL PEFC

<i>Monte</i>	<i>Propietarios</i>	<i>Descripción</i>	<i>Superficie forestal</i>
Sierra de Urbasa MUP nº 6	Gobierno de Navarra	Hayedos y pastizales, zonas de repoblación puntuales. Uso recreativo importante	Arbolada: 7.892,3 Rasa: 3.479,5 TOTAL: 11.399
Sierra de Aralar MUP nº 8	Gobierno de Navarra	Hayedos y pastizales, zonas de matorral y repoblaciones puntuales. Uso recreativo importante. Valores histórico culturales (Monumentos megalíticos)	Arbolada: 1.144,45 Rasa: 1.033,13 TOTAL: 2,177,58
Finca el "Olivo" (Milagro) Finca "La Cañada" (Lodosa)	Privados GARNICA PLYWOOD (titular de la explotación)	Plantaciones de Chopo	32,3 Ha

- 13.576,57 Ha certificadas tanto por PEFC como por FSC. Esta cifra supone un 40% de los montes propiedad de la Comunidad Foral certificados por ambos sistemas.
- 32,3 Ha certificadas PEFC dentro del sector industrial

OBJETIVOS DE FUTURO



- **AUMENTAR LA SUPERFICIE PERTENECIENTE A LA ENTIDAD NAVARRA SOLICITANTE DE LA CERTIFICACIÓN FORESTAL PEFC**
- **170.000 HA A EN 2009**
- **GARANTIZAR EL BUEN FUNCIONAMIENTO DE LA ENTIDAD**
- **DIFUNDIR EL USO DEL LOGO EN FOLLETOS, PANELES INFORMATIVOS ETC.**
- **IMPLICAR A LA INDUSTRIA DE TRANSFORMACIÓN**

En la actualidad hay certificadas 19 empresas entre rematantes e industria de primera transformación

OBJETIVOS DE FUTURO



- Incrementar la superficie en otros sistemas forestales
- Relacionar la certificación con otras ventajas
 - Contratos de suministro
- Facilitar la certificación en diferentes tipos de propiedad
- Estabilizar los procesos de agrupación forestal

LA INDUSTRIA DE TRANSFORMACIÓN

INDUSTRIAS DE LA MADERA KIDER S.L

Fabricación y comercialización de **parquet flotante**

www.industriaskider.es



HERRAMIENTAS BELLOTA.

Mangos de herramientas de madera

www.bellota.com



TALLERES ARIMAR

Varillas, empalmes de madera

www.arimarsl.com



TABSAL

Composites de madera

www.tabsal.com



LA INDUSTRIA DE TRANSFORMACIÓN II

TABLEROS GARFER

Lamas, largueros, piezas para somieres,
asientos de madera

www.garfer.net



SMURFIT KAPPA NAVARRA

Embalajes de papel

www.corrugated.smurfitkappa.es



HNOS ECHEVESTE

Embalajes de madera, palets

www.echevestehermanos.com



LA INDUSTRIA DE TRANSFORMACIÓN

III

MADERAS JIMENO

Estructuras; vigas de madera

www.maderasjimeno.com



MADERAS NAVARRO

Sillas de madera

www.maderasnavarro.com



CONCLUSIONES

- **La certificación forestal es un aspecto positivo para el sector, tanto para la propiedad como para la industria.**
- **La certificación forestal debe suponer un impulso al sector forestal y de la madera; tanto para impulsar la gestión como para potenciar el sector industrial y el consumo de madera.**
- **En Navarra, la certificación forestal es ya una realidad en expansión, consolidada en la primera transformación y pendiente de implantar en la industria de segunda transformación.**
- **Falta un salto hacia el consumidor final; mayor información, etiquetados claros y descriptivos, accesibilidad al producto**
- **Los sistemas de certificación deben impulsar el consumo de madera, sin caer en la desacreditación entre los distintos sistemas, reconocidos ambos como técnicamente válidos.**