



**LA CERTIFICACIÓN REGIONAL COMO  
IMPULSO DE LA MULTIFUNCIONALIDAD DEL  
MONTE**

**PROGRAMA EMPLEA VERDE 2007-2013**

**Cuenca, 17 de Septiembre de 2010**

**M<sup>a</sup> Eugenia Calvo Rodríguez  
Directora General de Biodiversidad  
Consejería de Desarrollo Rural, Ganadería,  
Pesca y Biodiversidad  
Gobierno de Cantabria**

# Estructura

---

- 1.- Escenario forestal de Cantabria**
- 2.- Certificación Forestal Regional**
- 3.- Multifuncionalidad vs Certificación Forestal Regional**
- 4.- Objetivos a corto plazo en Cantabria**

# 1.- Escenario territorial. Fuente IFN 3

## Propiedad forestal de los Montes

Propiedad Pública	Sup. (Ha)	% TF	% CAC
CCAA Cantabria	156	0,04	0,03
EELL. DPF	253.125	70,42	47,57
EELL. LD	4.317	1,20	0,81
<b>Propiedad Privada</b>	<b>101.859</b>	<b>28,34</b>	<b>19,16</b>
<b>Total Montes</b>	<b>359.457</b>	<b>100,00</b>	<b>67,55</b>
<b>Superficie Regional</b>	<b>532.100</b>		

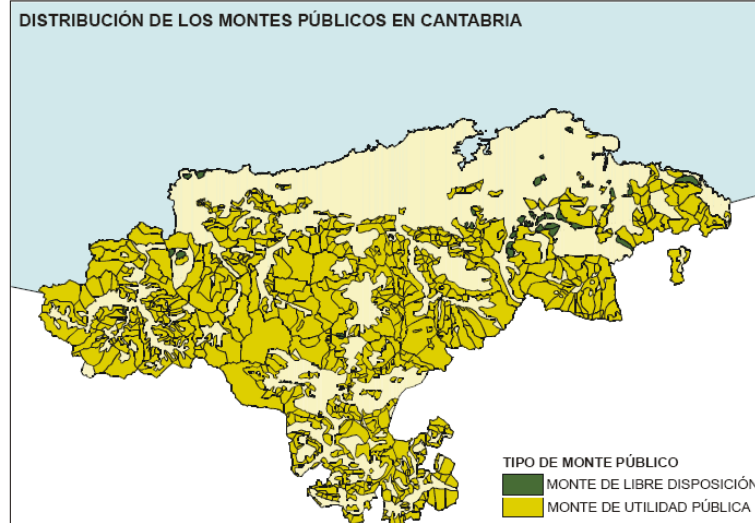

Fagus sylvatica	38.414
Fagus sylvatica con Q. robur y Q. petraea	11.430
Eucalyptus globulus	26.098
Eucalyptus globulus con P. radiata y Q. robur	20.084
Pinus radita	10.624
Quercus robur, Q. petraea	27.542
Quercus robur, Q. petraea con Castanea sativa	19.553
Quercus pyrenaica	21.091
Quercus ilex con Q. pyrenaica y otras frondosas	25.151
Pinus sylvestris	9.624
Matorral con arbolado ralo y disperso	4.646
<b>Superficie total arbolada</b>	<b>214.257</b>

## Tipos de uso FORESTAL

Forestal arbolado	209.611,24
Forestal arbolado ralo	4.645,52
Forestal desarbolado	145.201,71
<b>Total</b>	<b>359.458,47</b>

# DISTRIBUCIÓN DE LOS MONTES PÚBLICOS EN CANTABRIA

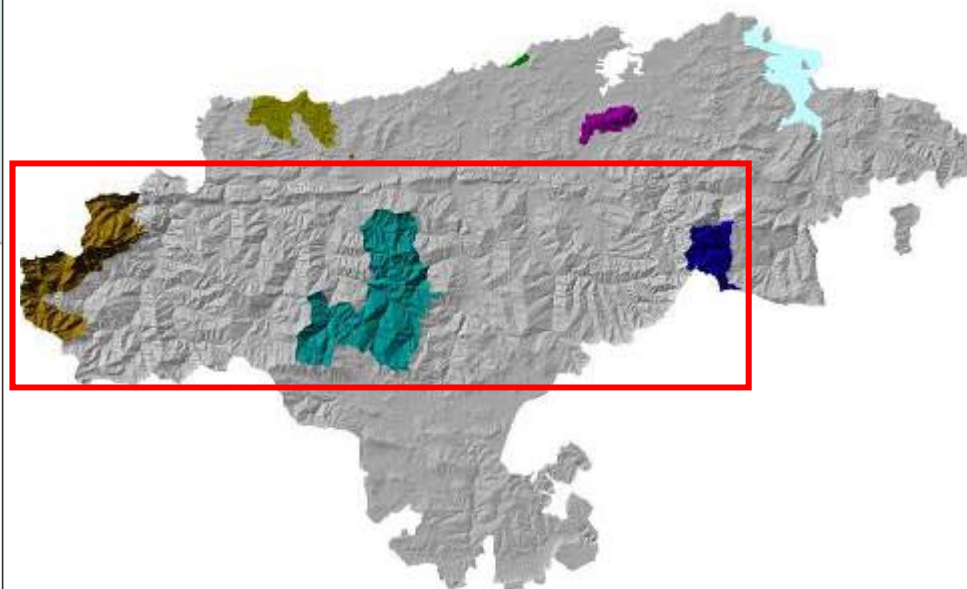
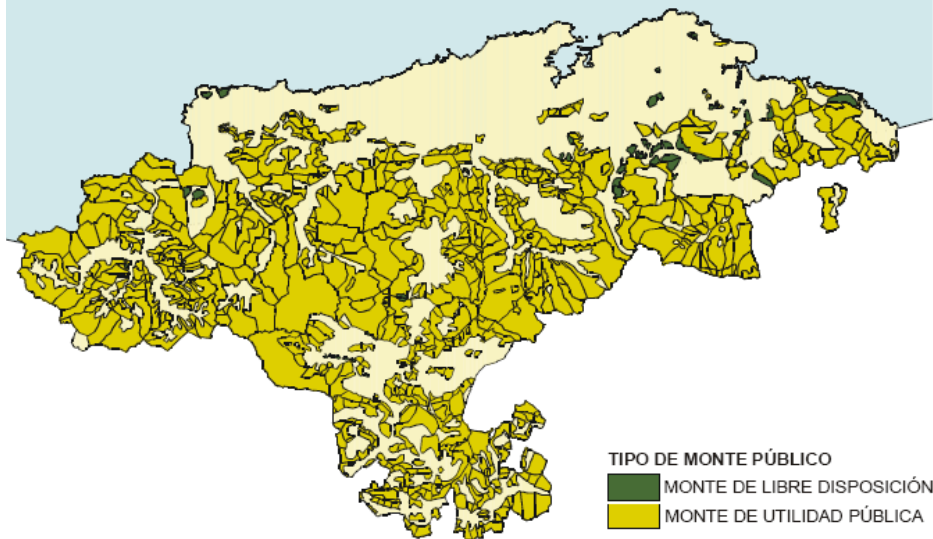

PARQUES

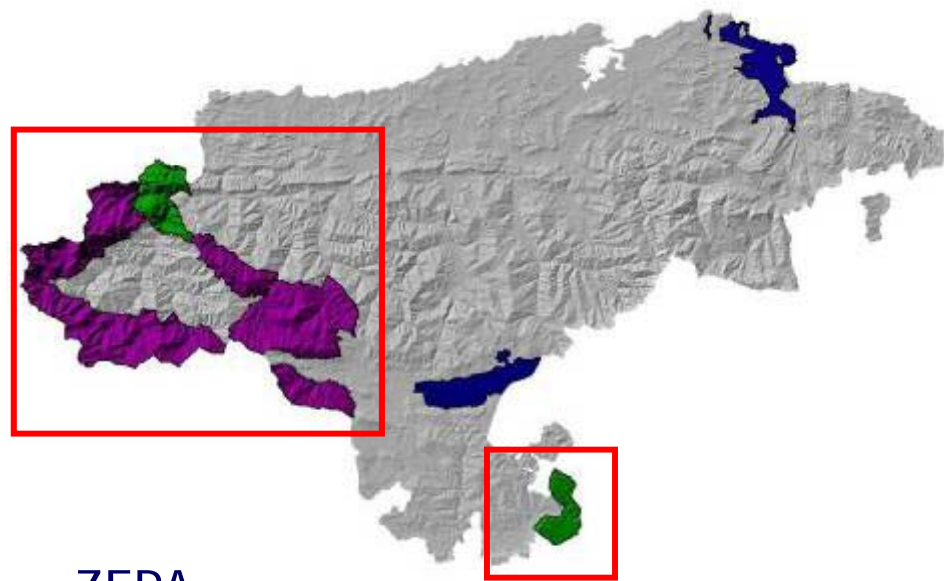

ZEPA

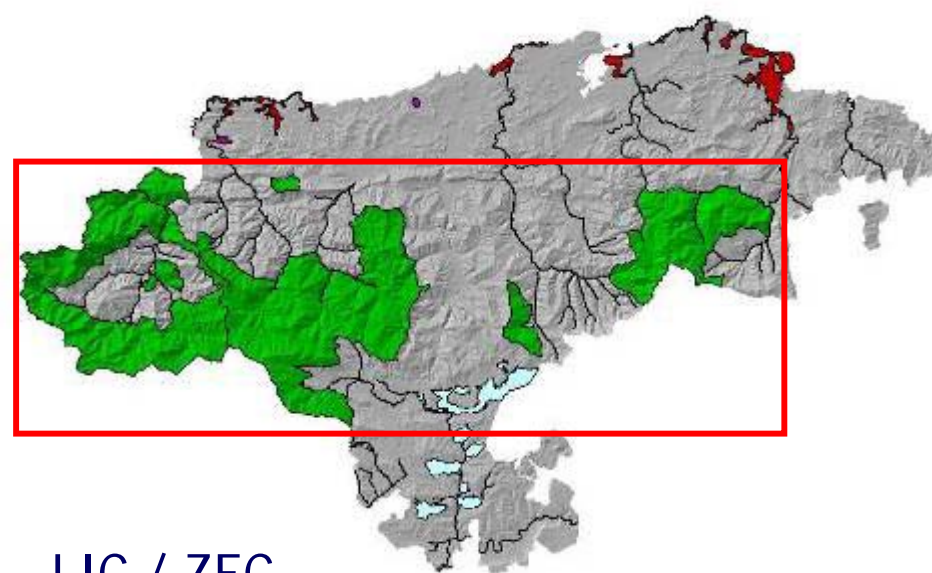

LIC / ZEC

## 2.- Certificación Forestal Regional en Cantabria

---

### Ley de Montes

*Art. 6.p.- "Procedimiento voluntario por el que una tercer parte independiente proporciona una garantía escrita tanto de que la gestión forestal es conforme con criterios de sostenibilidad como de que se realiza un seguimiento fiable desde el origen de los productos forestales. "*

*Art. 35.- "Las Administraciones públicas promoverán el desarrollo de los sistemas de certificación, .....*

### Comunidad Autónoma de Cantabria

**GRUPO.-** Iniciativa de ACEMM y la Asociación de Propietarios Privados, (2004)

**REGIONAL.-** En 2006 se inicia la apuesta por la Certificación Forestal Regional, que se materializa en 2007 con la constitución de la *"Entidad Cántabra Solicitante de la Certificación Forestal PEFC" (CERTICANT)*

**Norte Forestal.-** Individual (41 ha)

[www.certicant.com](http://www.certicant.com)

## 2.- Certificación Forestal Regional en Cantabria

---

I.- La superficie certificada en Cantabria es de 25.340,03 ha de las que 18.579,73 ha son públicas y 6.760,30 ha son privadas.

II.- Esta superficie supone el 7,05% de la superficie forestal.

III.- Existe un equilibrio absoluto con la distribución regional, (los montes públicos suponen el 71,66% de la superficie regional y representan el 73,32% de la incluida en la regional).

IV.- Existen 92 adscritos, (26 públicos y 66 privados).

En Mayo de 2010 se ha pasado la primera AUDITORÍA de Seguimiento, (aprobada tras presentar el Plan de Correcciones).

### DIFICULTADES:

1.- Públicos.- Restricciones presupuestarias para la elaboración y puesta en práctica de los Proyectos de Ordenación. *Se ha iniciado una tendencia hacia instrumentos de planificación más sencillos y austeros.*

2.- Privados.- Facilitar el acceso de los propietarios privados a la Certificación Forestal: divulgación / planes operativos (Jornada técnica).

### 3.- Multifuncionalidad vs Certificación F. Regional

---

**PLAN FORESTAL NACIONAL.-** Entiende por **MULTIFUNCIONALIDAD** el cumplimiento, entre otras, de las siguientes funciones de los montes. La mejora del balance nacional de materias primas forestales mediante un aumento de las producciones, generando incrementos en la renta procedente de la silvicultura, empleo y desarrollo industrial, la protección del suelo y la regulación del ciclo hidrológico, la mitigación de las causas del cambio climático, el fomento de las actividades recreativas, educativas y culturales de la sociedad y la mejora de los paisajes.

**LEY DE MONTES.-** Recoge en su exposición de motivos como objetivo fundamental sobre el que pivota la Ley la **GESTIÓN FORESTAL SOSTENIBLE**, en el que se inspiran el conjunto de principios que articular la Ley, entre los que destaca la **"MULTIFUNCIONALIDAD"** de los montes.

**Art. 3.b.-** *El cumplimiento adecuado de la multifuncionalidad de los montes en sus valores ambientales, económicos y sociales.*

**Art. 4.-** **Función social de los montes**

*Los montes, independientemente de su titularidad, desempeñan una función social relevante, tanto como fuente de recursos naturales como por ser proveedores de múltiples servicios ambientales, entre ellos, de protección del suelo u del ciclo hidrológico; de fijación del carbono atmosférico; de depósito de la diversidad biológica y como elementos fundamentales del paisaje.*











## 4.- Objetivos a corto plazo en Cantabria

---

### ESTRUCTURA CERTIFICACIÓN FORESTAL REGIONAL

Manuales de Procedimiento del Sistema  
Referente Técnico Regional  
Plataforma web. Tramitación de planes básicos de gestión on-line

### MUP

Apuesta decidida por la elaboración y cumplimiento de los instrumentos de gestión de los MUP. Documentos técnicamente correctos y en la medida lo posible reales y austeros

### PRIVADOS

Potenciar el Referente Técnico Regional, elaborando para esta tipología de masas forestales: Itinerarios Selvícolas y Códigos de buenas prácticas.



**GRACIAS POR SU ATENCIÓN**

**Cuenca, 17 de Septiembre de 2010**

**M<sup>a</sup> Eugenia Calvo Rodríguez  
Directora General de Biodiversidad  
Consejería de Desarrollo Rural, Ganadería,  
Pesca y Biodiversidad  
Gobierno de Cantabria**